

ひだまり vol.7

みなさんと「一緒に歩く」透析情報誌



特集 SPECIAL NEWS

偕行会城西病院が 新しく生まれ変わります

- NEWS TOPICS
- この人に注目!
- エンジョイ! 透析クッキング
- 今さら聞けない! 透析Q&A
- いきいきSports Life
- 第57回(社)日本透析医学会学術集会・総会報告

UD FONT
by MORISAWA

見やすいユニバーサル
デザインフォントを
採用しています。

川柳倶楽部

透析生活の中で、ちょっとした「笑い」をくれる川柳。

このコーナーでは、患者の皆様から今までに投稿された作品の一部を紹介いたします。

まだ作ったことのないあなたも、気軽に参加してみませんか？

スタッフに
救われし日々
感謝あり

らっこさん

かゆいなあ
その一言で
広がる輪

りいさん

いつの日か
普通になった
透析日

詠み人知らずさん

この秤^{はか}り
くるってないか
二度計り

あきちゃんさん

川柳大募集!

●応募方法／下記のいずれかの方法でご応募ください。

①10ページにあるアンケート用紙にご記入の上、受付の回収BOXへ入れてください。

②白い紙に氏名・ペンネーム・年齢・性別・通院されているクリニック名をご記入の上、各クリニックに設置の回収BOXへ入れてください。

[特集]

偕行会城西病院が 新しく生まれ変わります

徹底説明／勢納八郎院長に聞いてみました

P3~5

NEWS TOPICS

透析医療事業部／豊田共立クリニック／
豊島中央病院／偕行会セントラルクリニック／
名港共立クリニック／海部共立クリニック

P6

この人に注目!

城北共立クリニック 看護助手 小野田 真由美

P7

エンジョイ! 透析クッキング

栄養士がオススメする、体に優しいレシピをご紹介します

P8

今さら聞けない! 透析Q&A

長年腎臓内科に従事してきた先生がおこたえします

P9

いきいき Sports Life

Vol.1 透析患者様の運動習慣と体力

P9

川柳倶楽部

P1

透析ライフ Check Point!

P2

第57回(社)日本透析医学会学術集会・総会報告

P10

アンケート

P10

透析ライフ

Check
Point!

シャントの状態をチェックしましょう。

透析患者さまにとって命綱ともいえる大切なシャント。
日頃から、ご自身でも観察し、いつもと違うなと感じたら、スタッフ・医師へ伝えましょう。

監修:くわな共立クリニック課長 山本 妙子

シャントの観察

音を聞こう。

シャントの音「ザーザー」を聴診器で聞きましょう。
可能であれば1日3回聞けるといいですね。
「ヒューヒュー」と高めの音は狭窄音です。
このような音が聞こえたり、
普段と違う音を感じたらスタッフ・医師へ伝えましょう。
普段から聞いていると変化に早く気づくことができます。



触れてみよう。

シャントに手のひらをあてて感触を確かめる。
シャント部に熱を感じたり、
痛みを感じると感染や閉塞の兆候も考えられます。

診てみよう。

穿刺口が赤い、腫がでるなど感染の兆候も見逃さないで。

普段の生活で気をつけること。

- シャントの圧迫は避けましょう。
 - 腕時計・腕枕をシャント肢にしない。
 - 袖口のきつい服を着ない。
 - 重い荷物をシャント肢にかけない。
 - 叩いたり、ぶつけたりしない。
- 透析日の入浴は避けましょう。
- 透析前の手洗いをしっかり行ないましょう。



透析室のスタッフももちろん穿刺前には観察をしていますが、
長持ちさせるためにも患者様ご自身でしっかり管理・観察することが大切です。

愛知県

偕行会城西病院が 新しく生まれ変わります

今回は、2012年6月に名古屋市中村区に新しく生まれ変わった偕行会城西病院を特集いたします。

超高齢化社会を迎えた今、療養型病院が担う役割は年々その重要性を増しています。

特に中村区は、名古屋市でも早くから発展した地域で、現在では高齢者の割合が非常に高くなっています。

高齢者は、一度入院されると入院期間が長くなるという特徴があります。これには、慢性疾患が多いということにも関係がありますが、年齢が高いことに伴う心身の衰えや治癒力の低下と言った事情も関係しています。

偕行会城西病院では、こうした高齢者の特性に合わせて、慢性疾患はもとより、急性期以後の「回復期」や「慢性期」の医療に対応した療養支援病院として、地域のニーズ・社会のニーズにいち早くお応えできる環境を整えてまいります。

偕行会城西病院を
徹底解明します!

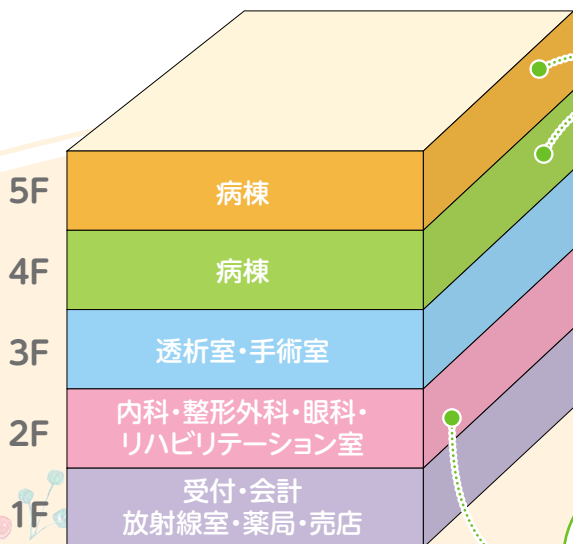

気配り
ポイント

病室

個室と2人部屋を中心として全ての病室を8平方メートル以上とし、快適な空間をご用意しております。また、長期入院の患者様にとって重要なプライベートにも配慮し、安心して療養いただけます。



気配り
ポイント

診察室

医療秘書を配置。医師は患者さんと向き合い、診察しております。





Point.1

維持透析が必要な 患者様の長期療養生活を サポートします。

外来維持血液透析の患者様の受け入れはもちろん、合併症の治療やリハビリテーション、通院・家庭介護困難による長期療養が必要な透析患者様に対しては、安心して入院療養していただける環境を整えています。

また、グループ内外施設と連携し、患者様の在宅復帰に向けて総合的に支援を行ないます。



Point.2

合併症の予防から治療まで 高い専門性で総合的に サポートいたします。

透析を受けている方は、一般の方に比べて全身の動脈硬化や免疫力の低下など、病気になるリスクを数多く持っています。当院では、患者様の透析合併症を早く発見し、早く治療するために、トップレベルの合併症対策の実績を持つ名古屋共立病院や名古屋共立クリニックと協力して定期的に様々な検査や治療を行っています。また、フットケアや炭酸泉浴などきめ細かなケアも行います。



Point.3

高齢者の方の 慢性疾患に対応した 診療内容

主に慢性疾患のご高齢の患者様を対象とした診療科です。糖尿病や高血圧はもちろん、慢性腎臓病、脳卒中など高齢者に多い慢性疾患に対応できる診療科を整備します。(内科、腎臓内科、人工透析内科、糖尿病内科、整形外科、眼科)



偕行会城西病院について 勢納院長に聞いてみました!

偕行会城西病院はどのような病院ですか?

一言で言えば、「**高齢者のための病院**」ですね。前身である名古屋市立城西病院から、高齢者の医療部門を引き継いだといった感じなんです。高齢者の病気は、高血圧や糖尿病、腎臓病といった慢性的なものが多いんです。ですから、治療をしてすぐに良くなる、というのではなく、症状が悪化しないようにしながら、患者さんとスタッフが一緒に治療を進めていくというスタイルですね。そのためには患者さんはもちろんのこと、スタッフにとっても快適な場所じゃないといけない。だから「患者さま・職員に笑顔が見られる病院」というのがこの理念なんですよ。

高齢者向けの病院ということで、心がけていることはありますか?

患者さんとのコミュニケーションには気をつけていますね。いつも「お年寄りをあしらってはいけない」とスタッフに言っているんです。誰でも自分の話を適当に聞き流されるのは嫌なものです。高齢者の方はそれを特に嫌います。**患者さんの言葉にしっかりと耳を傾けて、決して一方的な話しをしない**ことがこのスタッフの基本姿勢なんです。建物が大きくても、中身は「**町のお医者さん**」みたいな、気軽に何でも話せる病院でありたいですね。



2階に飾ってある大きな絵は、実は患者さんが描いたもの。「家に絵があるんだけどもらってくれない?」と言われたそうです。

他の病院には無い、独自の特徴はありますか?

高齢者の方にとって「解りやすく」する工夫はこらしていますね。病室は4階と5階にありますが、**4階は緑、5階はオレンジの色で統一**しています。こうすれば、「自分の階はこの色」と覚えてもらえますから。診察室も、医者の名札だけでは誰がいるのか解りにくいので、先生の似顔絵を入り口に貼ってありますよ。それと、電子カルテを導入していますが、医者が入力に集中すると、患者さんを無視してしまいがちになるんです

偕行会城西病院の院長は勢納八郎先生。とても気さくで話やすく、明るい勢納先生に、病院についての気になる疑問をお聞きしました。



勢納 八郎 院長

よ。だから、キーボードとマウスを2つ用意して、診察をしている間、後ろで医療秘書にカルテを作ってもらおうことにしたんです。こうすると、医者は診察に集中できますし、患者さんの方も「しっかり話を聞いてくれた」と満足してもらえるんですよ。

偕行会城西病院が目指している方向性を教えてください。

まだ開業して間もない病院ですから、**スタッフからの「こうした方がよい」という声はどんどん取り上げていきたい**ですね。そういった方向で、3年以内には病院を軌道に乗せたいですね。というのも、ここまで「コミュニケーション」や「解りやすさ」にこだわった病院ってあまり無いんですよ。だから、この病院が成功したら、「**高齢者医療の理想モデル**」になると思うんです。そうすれば、他の病院も真似して、「**高齢者に優しい病院**」が増えることになる。それが理想ですね。



プライベートなお話ですけど、趣味は何ですか? また、休日は何をなさっておりますか?

趣味は歌ですかね。偕行会グループの先生たちと一緒にバンドを組んでいて、そこでボーカルをやっているんですよ。**休日は…大体この病院にいますね。**前は朝から来ていたんですけど、スタッフから「そんなに早く来なくても大丈夫ですよ。」と言われたので、今はふらっと来てふらっと帰るぐらいにしています(笑)。

最後に、透析を受けている患者さんにメッセージをお願いします。

「透析」と聞くと「辛いし、制限が厳しい」みたいなイメージがありますが、出来るだけ「**明るく、楽しく**」生活して頂きたいですね。ここでは、スタッフも患者さんたちも明るくのびのびと過ごしていますので、長期入院の必要な透析患者さんにも安心して治療を続けて頂けると思います。もちろん透析は、超キレイな水「ウルトラピュア」使用の全自動システムを採用しています。一言で言えば、患者さんにとって「**ひだまり**」のようなハイテック透析病院と言えるでしょうか。だから、気負わずに何でもスタッフに話して、**自分にとって「気楽な」治療を見つけて欲しい**んです。「明るく、楽しく」透析と付き合ってください。

Clinic information

医療法人偕行会 偕行会城西病院

〒453-0815 名古屋市中村区北畑町四丁目1番地

☎052-485-3777 FAX.052-485-3773

ホームページ <http://www.kaikou.or.jp/jyousai/>

診療のご案内

●診療科目/内科・腎臓内科・人工透析内科・糖尿病内科・整形外科・眼科 ●診療時間・休診日

| | |
|-------|-------|
| 透析 | 9:00~ |
| 月・水・金 | ○ |
| 火・木・土 | ○ |

ご自宅からクリニックまでの送迎もあります

患者様のご自宅からクリニックまでの送迎サービスを実施しています。

休診日/土曜・日曜・祝日・年末年始(12月30日~1月3日) 透析ベッド数/50床

■アクセス



- 公共交通機関で…近鉄名古屋線「黄金」駅または「烏森」駅より徒歩10分
- マイカーで……名古屋高速5号万場線烏森出口下車約2分

各クリニックの
最新情報をお届け!

NEWS TOPICS

2012.04-06

愛知県名古屋市 透析医療事業部

11名の新入職員が 研修をスタート!



今年も透析医療事業部に新入職員が入りました! 総勢11名の新入職員が、新人研修をスタートさせました。まだまだ、わからないこともたくさんあり、不安でいっぱいですが若さを活かして積極的に仕事に励んでいただきたいと思います。みなさん、温かく見守ってください。

愛知県豊田市 豊田共立クリニック

新院長が 就任されました



4月から豊田共立クリニックの院長として濱口桂(かつら)先生が就任されました。濱口先生は、外科治療・化学療法・緩和医療などの分野を中心に従事してきました。今回、透析医療という新しい分野に携わることになりました。「皆さんこんにちは、濱口桂と申します。血液型はO型。出身は三重県四日市市です。好きなものといえば、本は時代小説(藤沢周平、池波正太郎、司馬遼太郎…)、歌は福山雅治・サザン・吉田拓郎などです。運動は時間があればウォーキングをしています。テレビは大リーグ(マリナーズ)、韓流時代劇をよく見えています。]

東京都豊島区 豊島中央病院

眼科診療を 開始しました



4月24日より、豊島中央病院にて、新たに眼科診療を開始いたしました。近隣の帝京大学医学部付属病院眼科医局のご協力のもと、最新設備を揃えて診療いたします。専門医による診察はもとより、眼科の各検査やレーザー加療を中心とした処置を行えるようになったことにより、更に透析の合併症対策を充実させます。目が見えるということは、生活をしていく上で非常に重要なことです。見えにくくなった、目の異常を感じた時にはすぐに受診することをお勧めします。

愛知県名古屋市 偕行会セントラルクリニック・ 名港共立クリニック

愛知県弥富市 海部共立クリニック

患者総会を 開催しました



偕行会セントラルクリニック



名港共立クリニック



海部共立クリニック

4月15日セントラル・名港共立の患者総会・5月20日海部共立の患者総会が開催されました。長期透析患者様の表彰や、昨年の活動報告・今年度の事業計画などが報告されました。

また、共立眼科クリニックの長木院長による緑内障・糖尿病性網膜症などの眼に関する講演が行われ参加された方々は熱心に耳を傾けていました。



長期透析患者様の表彰



緑内障など眼の病気に関する講演

借行会グループの **スタッフ紹介**
この人に **注目!**

vol.7

城北共立クリニック
看護助手

小野田 真由美さん



今回お話を伺うのは、
城北共立クリニックの看護助手である小野田真由美さん。
自然が大好きで、月1回のキャンプが楽しみだとか。
そんな小野田さんが、透析医療に対する様々な「想い」を話してくれました。



透析生活が少しでも明るくなるように お手伝いが出来たら良いですね。

このお仕事に就かれて何年目ですか？

11年目です。それまでの仕事は販売の仕事をしていました。看護助手という医療関係の職種は初めてで、今までの仕事とはまったく違う為、始めは戸惑いながらのスタートでした。しかし、城北共立クリニックのオープニングスタッフとして働くようになってからは、**助手としての立場や、仕事を責任をもってやるようにと日々心がけながらやってきました。**あれから11年。早いものです。

このお仕事に就こうと思われたきっかけはなんですか？

友達が看護師をしていること、そして姉がヘルパーをやっていることが大きな影響でした。気づいたら、私も近々この2人のような仕事をしてみたいと思うようになっていたんです。そんな時に看護師をしている友達から看護助手の話をもらい、今に至る訳です。先程もお話した様に、販売・接客の仕事をやっていたのですが、看護助手の仕事はもっと大変だよ。と聞いていたんです。それでも、**人と接すること、人の為に少しでも何か役に立つ事が出来るのではと思い、**この仕事に就きました。結果、今ではそれまでまったく知らなかった透析の事、医療の事、患者さんの事を少しずつですが理解できるようになりましたね。だけど、まだまだ勉強の毎日です。

この仕事でうれしかったことや大変だったことは？

やっぱり、患者さんから「ありがとう」と言葉をもらった時です。少しだけ手助けをした事によって患者さんからしてみたら**「助かった」と言葉をもらったり「いつもありがとう」と言ってくれたりした時**がうれしいですね。逆に「大変ー。」と思ったことはあまりないですよ。毎日、やりがいを感じてがんばっています。

患者様に接するとき心がけていることは？

患者さんの**ライフスタイルに合った接し方**をするように心がけています。時には、スパルタな時もありますが…患者さん1人1人に合わせた声かけや介助を、心を込めて行うことが大事だと思いますね。

城北共立クリニックのよいところは何ですか？

A、Bと2フロアーに分かれてはいますが、どちらのスタッフも仲が良く、和気あいあいとしたとても雰囲気の良いクリニックです。何か問題が起きれば、全体でミーティングを開き、**一丸となって問題点に取り組む姿はとてもステキ**ですよ。

お仕事がお休みの日はどのように過ごしていますか？

雨の日はお昼まで寝てたりします。「休める時は休む!」と言った感じで…。雨が降ってなければ家には居ませんね。買い物やドライブに行っていることが多いです。それと、**月1回くらいのペースでここにキャンプしに行ったりもしています。**私、自然が大好きなんです。意外かもしれませんが、寒くなってきたころのキャンプは最高ですよ!!

最後に、透析治療を受けている患者さんへメッセージをどうぞ

週3回透析を受けに来るのは大変ですよ。だから、**辛い時などはどんどんスタッフに声をかけて下さい。**皆さんの透析ライフが、少しでも明るいものとなる様に、お手伝いが出来たら良いな、と思っています。

ありがとうございました。



城北共立クリニックのみなさんと

エンジョイ!

透析クッキング

vol.7

かき揚げうどん

つけ麺にして、塩分・水分を控え、麺類に不足しがちなエネルギーはかき揚げで上手に摂りましょう。



ここがオススメ!

麺類は塩分が多めになりますが、一緒に食べるかき揚げには味をつけず、塩分控えめでも食べられるように調節しています。



栄養量

エネルギー…515kcal
たんぱく質…17.0g
カリウム…349mg
リン…195mg
食塩相当量…1.6g

材料 (1人分)

白玉うどん…220g
ブラックタイガー…50g
たまねぎ…40g
ゴーヤ…20g
黄ピーマン…20g
しょうが…5g
小麦粉…9g(大さじ1)
片栗粉…9g(大さじ1)
揚げ油
しょうゆ…4g
砂糖…3g
かつおだし…50g
しそ…1g(1枚)

作り方

- 1.うどんは茹でて冷水でしめておく。しそは千切りにする。
- 2.玉ねぎは薄切り、ゴーヤは半月切り、黄ピーマンは細めの短冊に切つて茹でこぼしする。
- 3.しょうがは針しょうがにして水さらししておく。えびはぶつ切りにする。
- 4.2,3を合わせたものに小麦粉・片栗粉をまぶし水を調節しながら入れて衣をつける。
- 5.油で揚げてかき揚げにする。
- 6.皿にうどん、かき揚げを盛り付け、めんつゆを作り、かき揚げもこの汁で頂く。

具材に粉をまぶしてから水を入れ、衣を作る事で水分の調節がしやすくなります。

こちらのレシピにも注目!

※詳しい作り方は「透析食のレシピ」ブログに掲載されています。

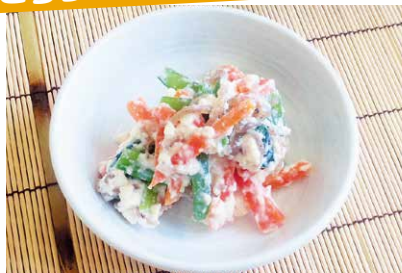

白和え

不足しがちなたんぱく質を和え衣で摂りましょう。

〈栄養量〉

エネルギー…65kcal
たんぱく質…3.4g
カリウム…280mg
リン…68mg
食塩相当量…0.4g

〈材料・1人分〉

絹ごし豆腐…50g
小松菜…30g
にんじん…15g
糸こんにゃく…20g
白醬油…3g(小さじ1/2)
砂糖…3g(小さじ1)
酒…5g(小さじ1)
胡麻…1g(小さじ1/3)



ずんだ白玉

枝豆をなめらかになるまで根気よくすりつぶす事がおいしさの秘訣です。

〈栄養量〉

エネルギー…110kcal
たんぱく質…3.5g
カリウム…130mg
リン…45mg
食塩相当量…0g

〈材料・1人分〉

白玉粉…15g
水…適量
枝豆…20g
砂糖…6g(小さじ2)



一食全体の栄養量

かき揚げうどん・白和え・ずんだ白玉

エネルギー…690kcal
たんぱく質…23.9g
カリウム…759mg
リン…308mg
食塩相当量…2.0g

借団会の管理栄養士たちのレシピがブログになりました。いろいろな透析食のレシピを詳しく掲載しておりますので、ぜひご覧ください。

「透析食のレシピ」 <http://tousekirecipe.jugem.jp/>



今さら聞けない！ 透析 Q&A vol.7

透析治療にはわからないこともいっぱい。
今さら聞けない基本的なことから
長年の疑問までなんでもお答えします。

今回の
先生

さいたま
ほのかクリニック院長
堀川 和裕先生



足がムズムズ、イライラするのですが、どうしたらいいのでしょうか？



A ●足がムズムズ、イライラすることは、透析をお受けになっていらっしゃる方を悩ませる合併症の一つで、「restless legs症候群」や「むずむず足症候群」などと呼ばれています。

原因は尿毒素のせいだと考えられています。

対処としては、まず、透析で毒素をたくさん除去できるようにします。透析で毒素をたくさん除去できるように時間を延長したり、ダイアライザーを大きくしたり、種類を変えたり血流を増やしたり、というような方法があります。

透析時間を延長しても、効果を感じられないとおっしゃる方も少なくありません。その場合は、クスリをのむ方法もあります。主治医の方に処

方していただくのが良いでしょう。

その他には、HDF（血液濾過透析）という方法がこの症状に有効なことがあります。

私たちは、クスリでも症状の取れない方に、この治療を行っております。HDFは専用の機械が必要で、偕行会の透析クリニックでは、多くの施設でこの治療がお受けになれるようになっています。主治医の先生や透析室のスタッフに相談してみてください。



オンラインHDF

いきいき Sports★Life

vol.1

透析患者様の運動習慣と体力

皆さんは日頃運動をされていますか？ 統計調査の結果によると、透析患者様の半数以上は運動習慣がなく、体力も年齢平均の半分程度と報告されています。

監修：森山 善文

体力・筋力のチェック

以下の①～⑤の質問に「はい」か「いいえ」で答えてください。

- ①階段を手すりや壁を伝わらずに上がっていますか？ はい／0点 いいえ／1点
- ②椅子に座った状態から何もつかまらずに立ちあがっていますか？ はい／0点 いいえ／1点
- ③15分くらい続けて歩いていますか？ はい／0点 いいえ／1点
- ④この1年間に転んだことはありますか？ はい／1点 いいえ／0点
- ⑤転倒に対する不安は大きいですか？ はい／1点 いいえ／0点

介護予防のための基本チェックリストより抜粋

合計3点以上の方は、体力・筋力が低下している可能性があり、**運動を習慣的に行うことが望まれます。**

健康的な生活のために

昔は「透析患者は運動をしない方が良い」と言われていました。でも、今では“運動をしない事による問題”の方がはるかに大きいことがわかっています。

実際、運動習慣がある人や体力レベルが高い透析患者様は、**元気で長生きできる**という報告が多く見られるようになりました。

運動の効果

運動することによって以下の様な効果が得られます。

- 持久力アップ
- 筋力アップ
- 貧血の改善
- 血圧の安定化
- 低栄養の改善
- 自律神経の安定化 など…

その結果…

- 身体が楽になる
- 疲れにくい
- 外出する機会が増える
- 生活に余裕ができる

生活の質が改善！

運動を行う前には、どの程度の運動までやって良いか主治医の先生に相談しましょう。

次号からは具体的な運動方法についてご紹介させていただきます。

運動で元気な身体を手に入れ、豊かな透析ライフを送りましょう！



第57回 (社)日本透析医学会 学術集会・総会報告

開催日 2012年6月22日(金)～24日(日)
開催場所 京王ホテルプラザ札幌・ロイトン札幌
 さっぽろ芸術文化の館
 札幌プリンスホテル国際館パミール
 札幌市教育文化会館

報告者:海部共立クリニック 臨床工学技士 上野彰之



第57回(社)日本透析医学会 学術集会・総会が6月22日、23日、24日に札幌の京王プラザホテル札幌、ロイトン札幌、さっぽろ芸術文化の館、札幌プリンスホテル国際館パミール、札幌市教育文化会館の5会場で開催されました。透析医学会が北の大地・北海道で開催されるのは約15年ぶりだそうです。

学会期間中の北海道は、雨と曇りが続きあいにくの天気となりましたが学会会場では、熱い討論が繰り広げられていました。

今回の学会のメインテーマは、「多彩な病態—三面六腎の血液浄化—」であり、教育講演や演題も透析治療の再考や、違う視点からの新しい発想など興味深いものも多く見受けられました。

その中で、我々の法人も演題発表を51題行い、日頃の診療の成果を報告してきました。

今後、学会で得られた新しい知識や技術を診療に取り入れ、患者様に対しよりよい治療を提供していきたいと思えます。



キ リ ト リ

ひだまり vol.1.7

アンケート

今号の「ひだまり」の内容について、よろしければアンケートのご協力をお願いします。

1 今回のコーナーで「面白かった」ものは次のどれですか？

- | | |
|---|--|
| <input type="checkbox"/> 川柳倶楽部 | <input type="checkbox"/> エンジョイ! 透析クッキング |
| <input type="checkbox"/> 透析ライフ Check Point! | <input type="checkbox"/> 今さら聞けない透析Q&A |
| <input type="checkbox"/> 特集 偕行会城西病院が 新しく生まれ変わります | <input type="checkbox"/> いきいき Sports Life |
| <input type="checkbox"/> NEWS TOPICS | <input type="checkbox"/> 第57回(社)日本透析医学会 学術集会・総会報告 |
| <input type="checkbox"/> この人に注目! | |

2 「この人に注目!」で
取り上げて欲しいスタッフや先生がいましたらご記入ください。

3 「川柳倶楽部」投稿欄 (ペンネーム: _____)

4 「透析Q&A」に質問したいことがありましたらご記入ください。

5 この雑誌に関するご意見・ご感想をお願いします。

お名前 _____

クリニック名 _____

男性 ・ 女性

年齢 _____

歳 _____

ご協力ありがとうございました

ご記入いただいた用紙は
各クリニックの受付にある
回収BOXへ入れてください。

偕行会
透析
グループ

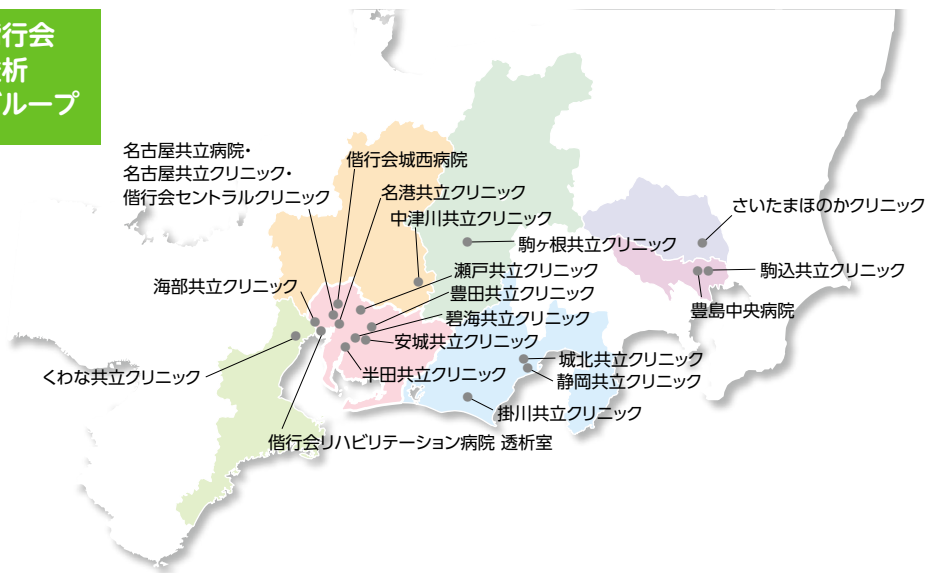

AICHI

名古屋共立病院

〒454-0933 愛知県名古屋市中川区法華一丁目172番地
TEL 052-362-5151

名古屋共立クリニック

〒454-0933 愛知県名古屋市中川区法華一丁目190番地
TEL 052-353-9119

偕行会城西病院

〒453-0815 愛知県名古屋市中村区北畑四丁目1番
TEL 052-485-3777

偕行会セントラルクリニック

〒454-0932 愛知県名古屋市中川区中島新町三丁目2518番地
TEL 052-363-7373

名港共立クリニック

〒455-0021 愛知県名古屋港区木場町8番地202
TEL 052-698-3077

海部共立クリニック

〒498-0006 愛知県弥富市佐古木二丁目280番地1
TEL 0567-65-1171

偕行会リハビリテーション病院 透析室

〒490-1405 愛知県弥富市神戸五丁目20番地
TEL 0567-52-3883

豊田共立クリニック

〒470-1201 愛知県豊田市豊栄町十丁目59番地
TEL 0565-74-0774

半田共立クリニック

〒475-0862 愛知県半田市住吉町二丁目166番地
TEL 0569-32-1700

安城共立クリニック

〒446-0065 愛知県安城市大東町4番地14号
TEL 0566-73-0610

碧海共立クリニック

〒446-0053 愛知県安城市高棚町中島115番地1
TEL 0566-73-2710

瀬戸共立クリニック

〒489-0916 愛知県瀬戸市平町二丁目19番地
TEL 0561-86-0555

SHIZUOKA

静岡共立クリニック

〒422-8006 静岡県静岡市駿河区曲金四丁目1番25号
TEL 054-284-7222

城北共立クリニック

〒420-0805 静岡県静岡市葵区城北111番地1
TEL 054-249-2555

掛川共立クリニック

〒436-0020 静岡県掛川市矢崎町二丁目3番地
TEL 0537-61-5511

MIE

くわな共立クリニック

〒510-8101 三重県三重郡朝日町大字縄生353番地1
TEL 059-376-3030

TOKYO

駒込共立クリニック

〒113-0021 東京都文京区本駒込六丁目25番地4号 中居ビル2・3F
TEL 03-3941-9988

豊島中央病院

〒170-0012 東京都豊島区上池袋2-42-21
TEL 03-3916-7211

NAGANO

駒ヶ根共立クリニック

〒399-4117 長野県駒ヶ根市赤穂4269番地
TEL 0265-82-5022

GIFU

中津川共立クリニック

〒508-0011 岐阜県中津川市駒場1666番地1122
TEL 0573-65-8777

SAITAMA

さいたま ほんのかクリニック

〒337-0017 埼玉県さいたま市見沼区風渡野29番地1
TEL 048-681-6211

